

469 51



MINISTERO DELLE FINANZE  
DIREZIONE GENERALE DEL CATASTO E DEI SERVIZI TECNICI ERARIALI

Mod. B (Nuovo Catasto Edilizio Urbano)

Lire  
20

# NUOVO CATASTO EDILIZIO URBANO

(R. DECRETO-LEGGE 11 APRILE 1950, N. 497)

Planimetria dell'immobile situato nel Comune di

Allegata alla dichiarazione presentata all'Ufficio Tecnico Erariale di Modena



PIANO PRIMO N. 220

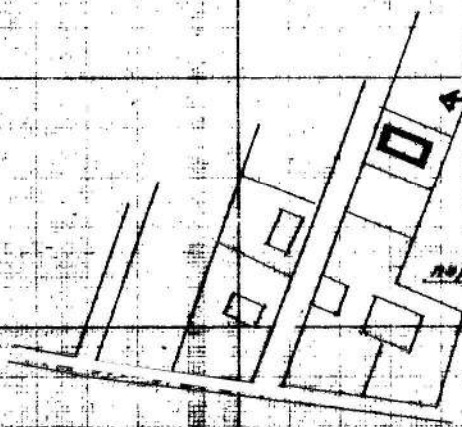
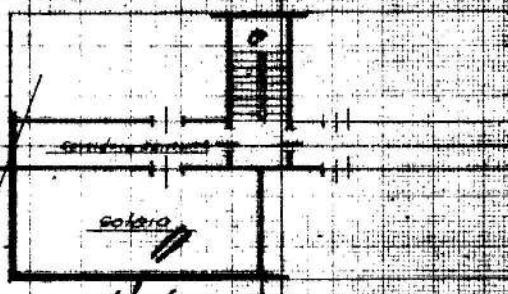
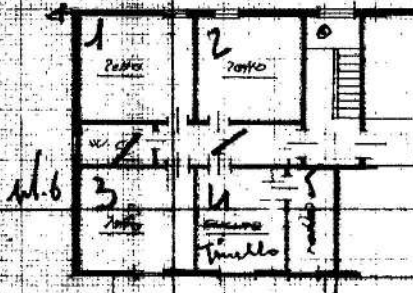

ADDP. 1.2.000

PIANO SECONDO

SPAZIO RISERVATO PER LE ANNOTAZIONI D'UFFICIO



# 45 NUOVO CATASTO EDILIZIO URBANO

(R. DECRETO-LEGGE 12 APRILE 1998, N. 652)

Planimetria dell'immobile situato nel Comune di

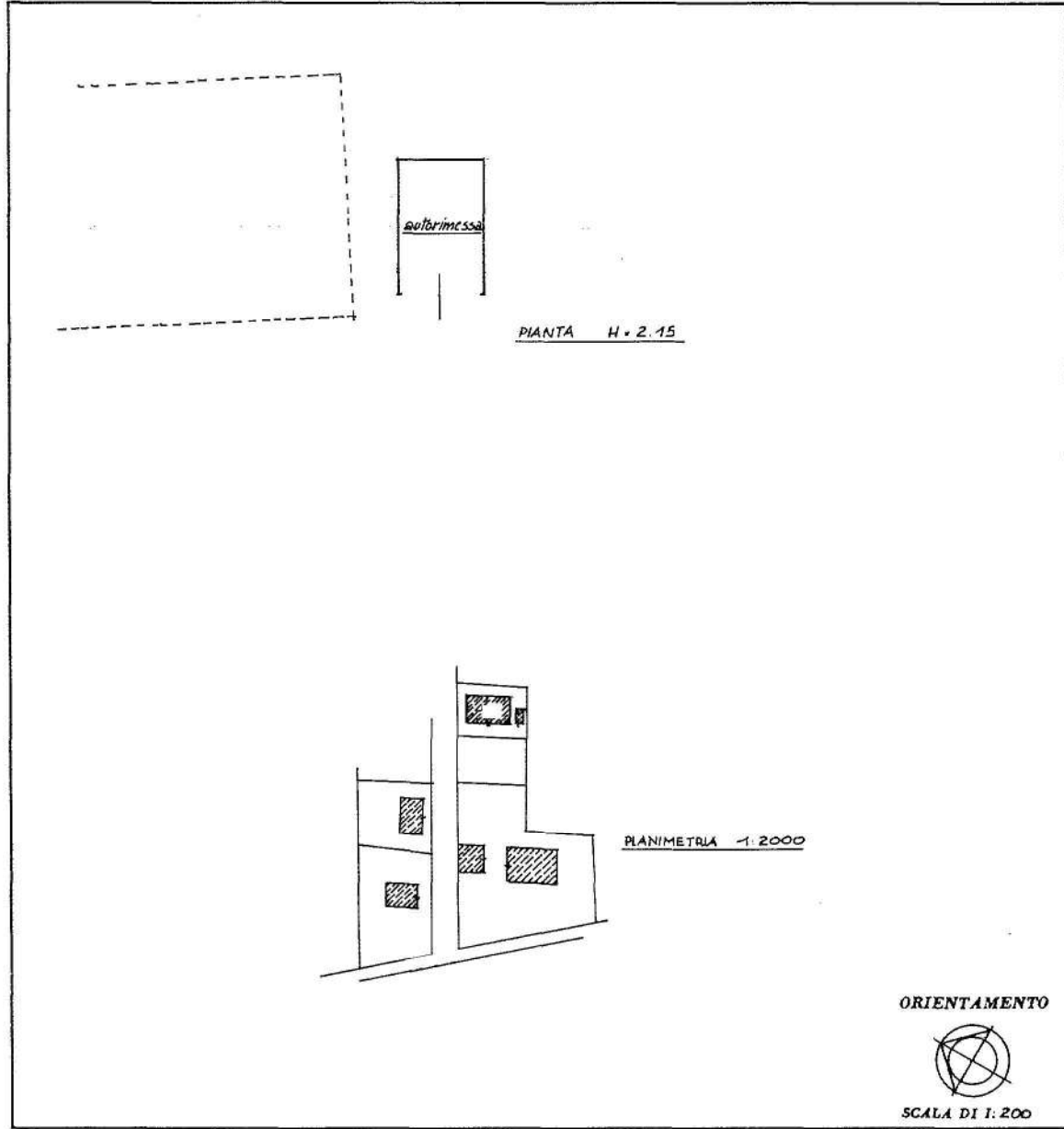

10 metri

SPAZIO RISERVATO PER LE ANNOTAZIONI D'UFFICIO

--	--



164

Planimetria di u.i.u. in Comune di.....

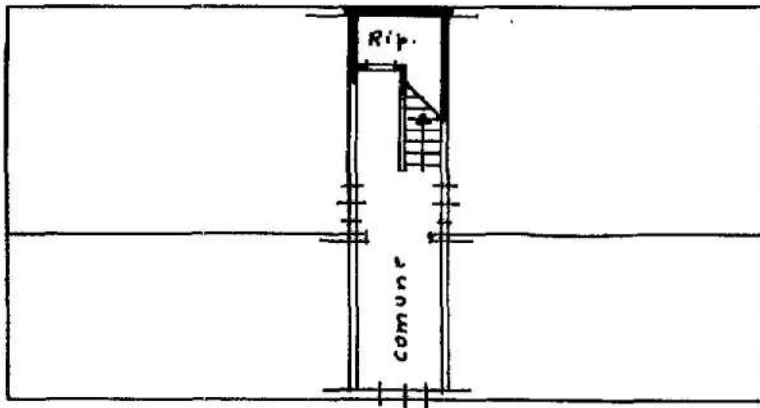

P. TERRA

H = m: 1.50

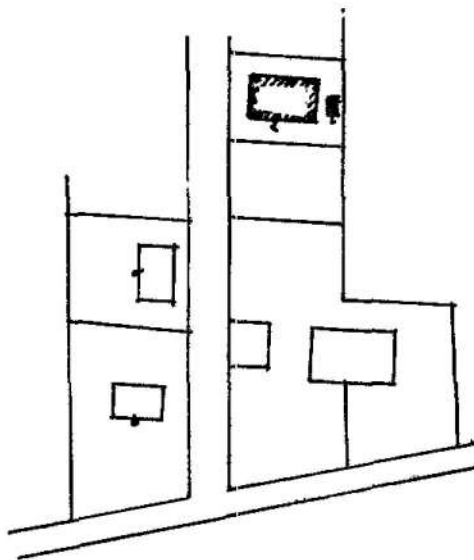

PLANIMETRIA

SCALA 1:2000

ORIENTAMENTO

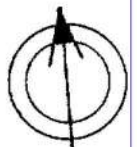

SCALA DI 1:2000

10 metri

Disegnato: Ufficio Progettazione e Rilievo dello Stato P.V.

Dichiarazione di N.C.   
Denuncia di variazione